

Was bezweckt PalliaCare?



PalliaCare ist ein Web-/Mobile-Service, welcher die Gesundheitsfachpersonen entlang des Behandlungspfades eines Palliativ Care Patienten vernetzt und die interprofessionelle Betreuung unterstützt.

Im Umfeld von Palliativ Care hat sich das Format des "Runden Tisches" etabliert. An einem runden Tisch werden alle relevanten Akteure zusammengebracht, um einen gemeinsamen Betreuungsplan festzulegen.

Alle Entscheidungen wie die Symptom-Kontrolle, die Verantwortlichkeiten aber auch die Bezugspersonen sind im Betreuungsplan zusammengeführt.

Am runden Tisch werden die grundsätzlichen Rahmenbedingungen der Behandlung festgehalten. Der Betreuungsplan ist eine Erweiterung der Patientenverfügung. Während eine Patientenverfügung von nicht Leistungserbringern verfasst wird, und sehr generisch sein kann, wird der Betreuungsplan durch Gesundheitsfachpersonen verfasst und ist spezifisch.

Als "Digitaler Runder Tisch" umfasst PalliaCare auch die Funktionen "Mediplan" (mit einem fallverantwortlichen Arzt) und "Verlaufsbericht", mit welchem die Gesundheitsfachpersonen gezielt, asynchron kommunizieren können. Vitaldaten und behandlungsrelevante Dokumente können ebenfalls erfasst werden.

Somit hat das gesamte Betreuungsteam Zugriff auf alle relevanten Informationen, um entsprechend dem Patientenwillen zu handeln. Im übrigen ist PalliaCare auch Offline nutzbar und verfügt über einen vielfältigen Benachrichtigungsdienst.





Vernetzte Betreuung

PalliaCare ist eine Fachapplikation, die Gesundheitsfachpersonen bei der Planung und Umsetzung interprofessioneller Betreuung unterstützt. Im Kern geht es darum, dass alle Fachpersonen die an einer Krankengeschichte beteiligt sind, an einem Strick ziehen. Hierfür ist der Zugang zum Betreuungs- und Medikationsplan sowie dem Verlaufsbericht essenziell. Datenschutz-Konformität und relevante Aspekte der Informationssicherheit werden auf höchster Ebene umgesetzt.

Vernetzte Betreuung





Runder Tisch

Am Runden Tisch besprechen Ärzte, Pflege, Seelsorge und Angehörige mit dem Patienten die Betreuung Zuhause und halten es im Betreuungsplan fest.

Entscheidungen, Verantwortlichkeiten sowie Bezugspersonen werden im Betreuungsplan bestimmt. Der Betreuungsplan gibt den aktuellen Willen des Patienten wieder. Die im Betreuungsplan definierten Massnahmen gehen allfällig anderslautenden Willensbekundungen einer Patientenverfügung mit früherem Datum vor.

Runder Tisch

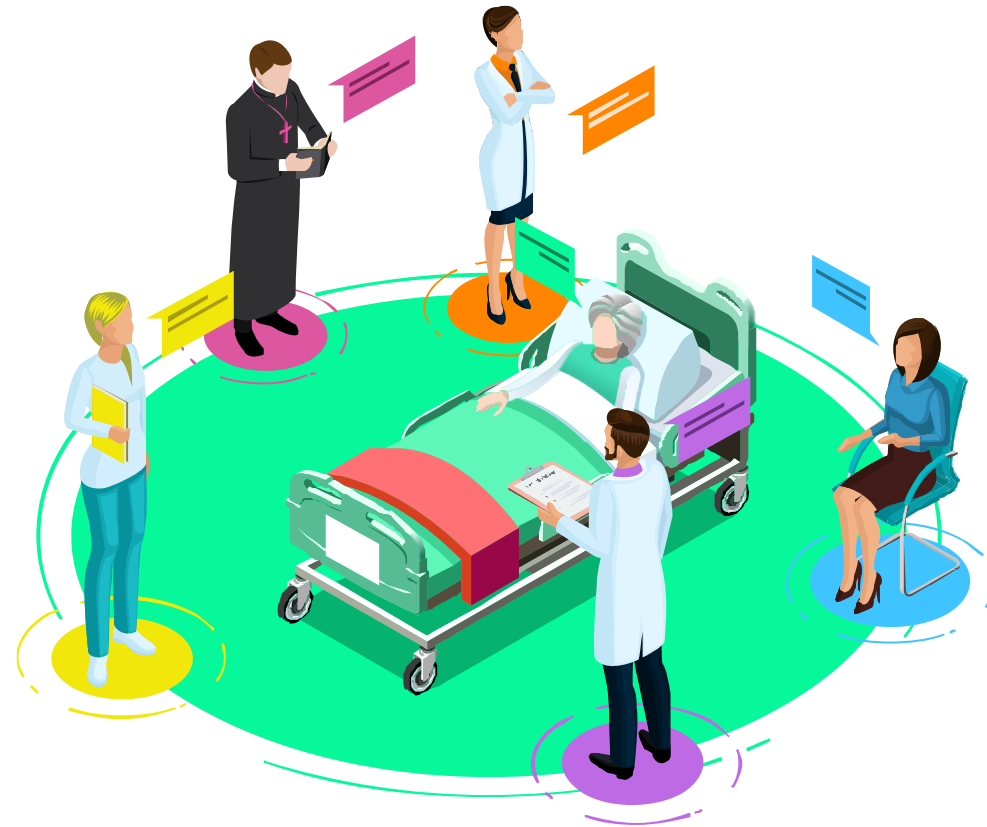



Der Digitale Runde Tisch

Der Digitale Runde Tisch wird gemäss dem festgehaltenen Plan aufgesetzt und der Betreuungsplan dem Betreuungsteam elektronisch zur Verfügung gestellt. So ist jeder Akteur zu jeder Zeit informiert. Änderungen werden protokolliert und der letzte Stand ist immer klar definiert.



Betreuungsplan

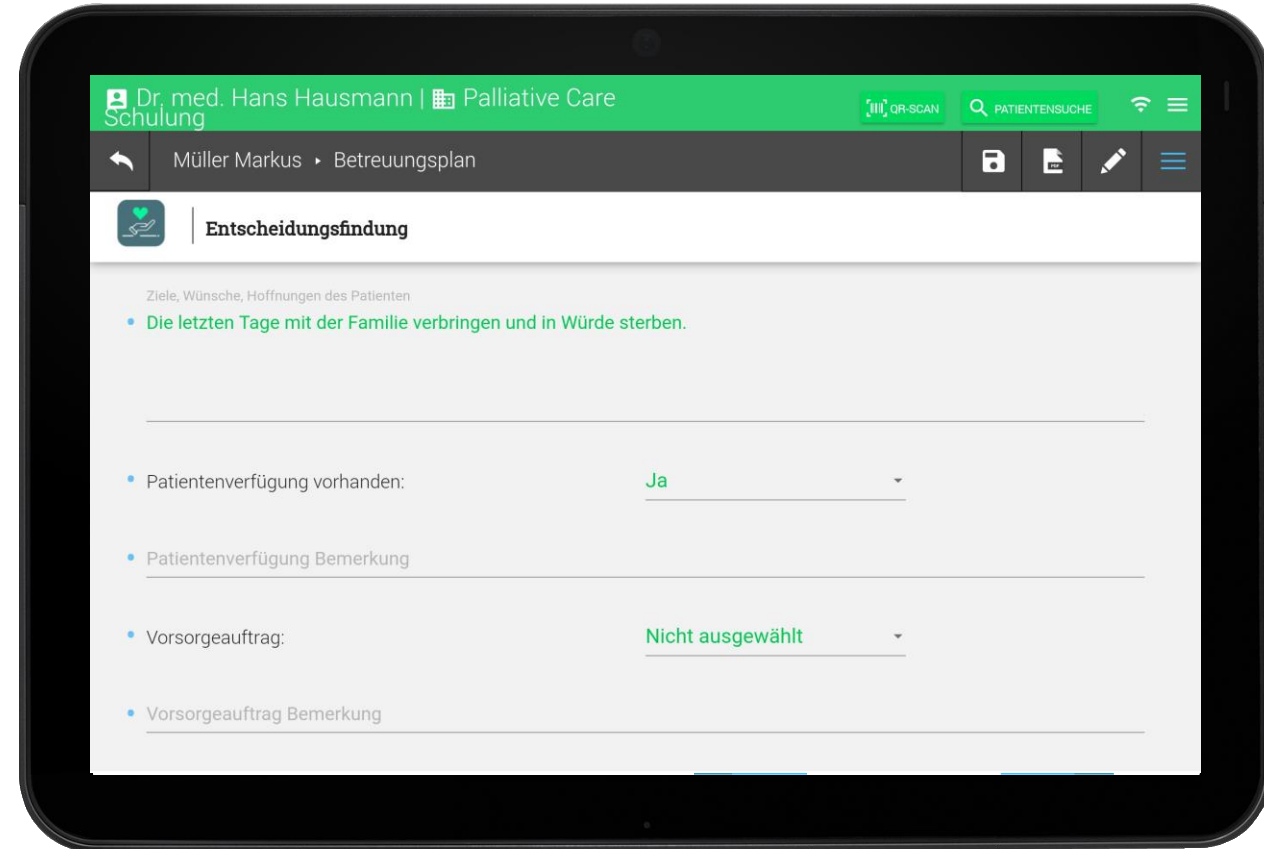

Dr. med. Hans Hausmann | Palliative Care
Schulung

QR-SCAN PATIENTENSUCHE

Müller Markus ▸ Betreuungsplan

Entscheidungsfindung

Ziele, Wünsche, Hoffnungen des Patienten

- Die letzten Tage mit der Familie verbringen und in Würde sterben.

Patientenverfügung vorhanden: **Ja**

Patientenverfügung Bemerkung

Vorsorgeauftrag: **Nicht ausgewählt**

Vorsorgeauftrag Bemerkung



Medikamente

Ein gemeinsam geführter Medikamentenplan, kontrolliert durch einen fallverantwortlichen Arzt, stehen den Teilnehmern des digitalen, runden Tisches zur Verfügung.

Medikamentenverordnungen verschiedener Ärzte können hier übersichtlich vereint und konsolidiert werden.

PalliaCare unterstützt den eMediplan vollumfänglich.

Medikamente



Dr. med. Hans Hausmann | Palliative Care
Schulung

Müller Markus ▶ Medikamente

QR-SCAN PATIENTENSUCHE

Angefragte Medikamente

J01EE01 Sulfamethoxazol und Tri...	Dr. med. Hans Hausmann NOFIL forte Tabl 800/160mg Sulfamethoxazol, Trimethoprim, Co-trimoxazol		50	50	50	50	Nach dem Essen Oral		
N02AA05 Oxycodon	OXYNORM Lösung zum Einnehmen 10 mg... Oxycodon hydrochlorid, Oxycodon		5	5	5	5	Vor dem Essen		

Aktiv Medikation

N02AX06 Tapentadol	PALEXIA Filmtabl 50 mg Tapentadol, Tapentadol hydrochlorid		1	0	1	0	Vor dem Essen		
N06AX11 Mirtazapin	REMERON SolTab Schmelztabl 15 mg		2	2	0	0	Mit dem Essen		

Abgesetzte Medikamente

A02BC02 Pantoprazol	PANTOZOL Filmtabl 40 mg Pantoprazol, Pantoprazol natrium-1,5-Wasser		1	1	0	0	Vor dem Essen Oral		
J01EE01 Sulfamethoxazol und Tri...	Dr. med. Hans Hausmann NOFIL forte Tabl 800/160mg Sulfamethoxazol, Trimethoprim, Co-trimoxazol		1	1	0	0	Nach dem Essen Oral		



Freigeben

Ausgebildete Pflegefachpersonen können Dosierungsvorschläge beantragen. Die Änderungen werden sofort dem fallverantwortlichen Arzt notifiziert, damit dieser die Freigabe geben kann.

Weiter können manuell erfasste Medikamentenpläne einfach kontrolliert und durch den fallverantwortlichen Arzt validiert werden.

Freigeben

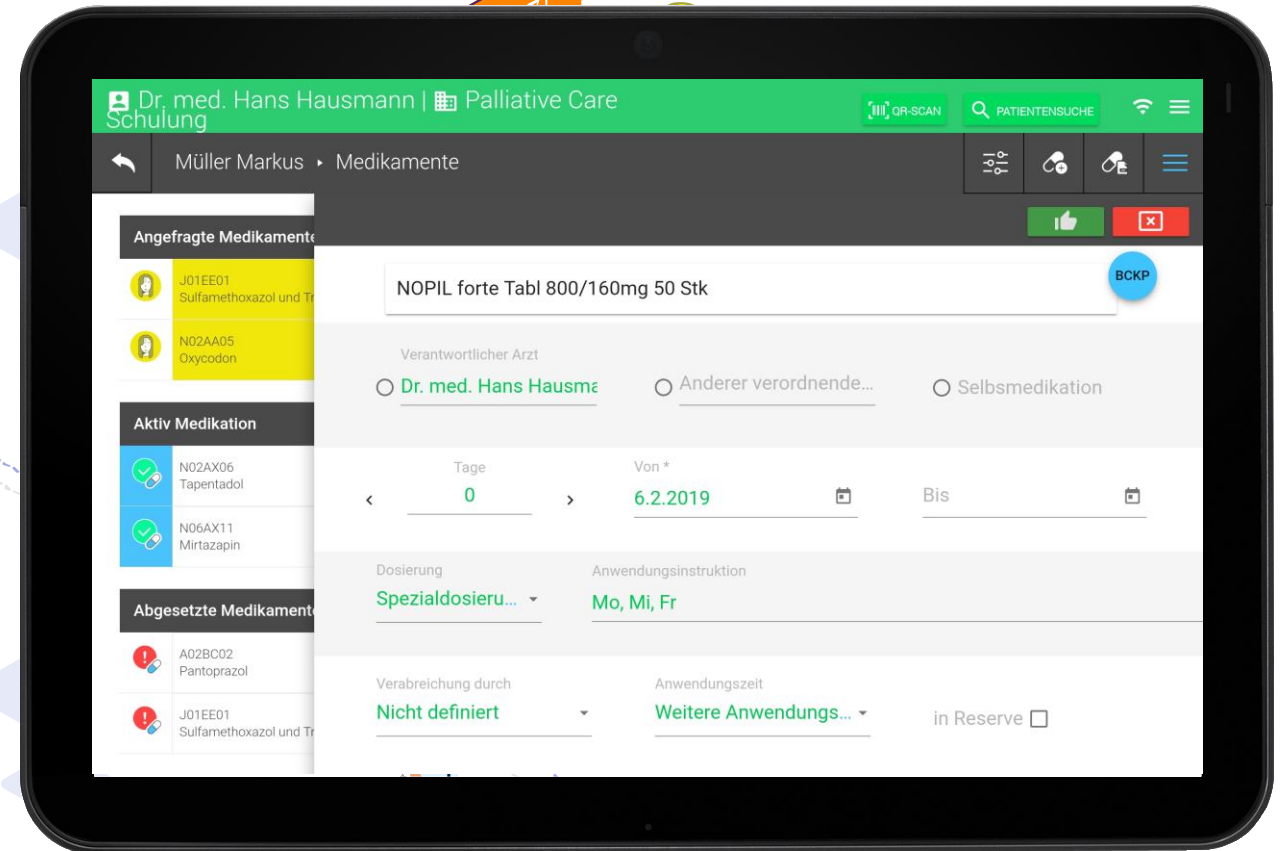



Verlaufsbericht

Diese erweiterte Chat-Funktion hilft auf effizienteste Weise den Informationsaustausch innerhalb des medizinischen Teams einerseits, sowie andererseits im Verbund mit weiteren Betreuern zu gewährleisten. Müssen bestimmte Personen innerhalb des Teams speziell auf eine Information aufmerksam gemacht werden, so können diese über E-Mail oder SMS notifiziert werden. Die Team-Koordination rund um den Patienten wird effizienter und einfacher.

Verlaufsbericht

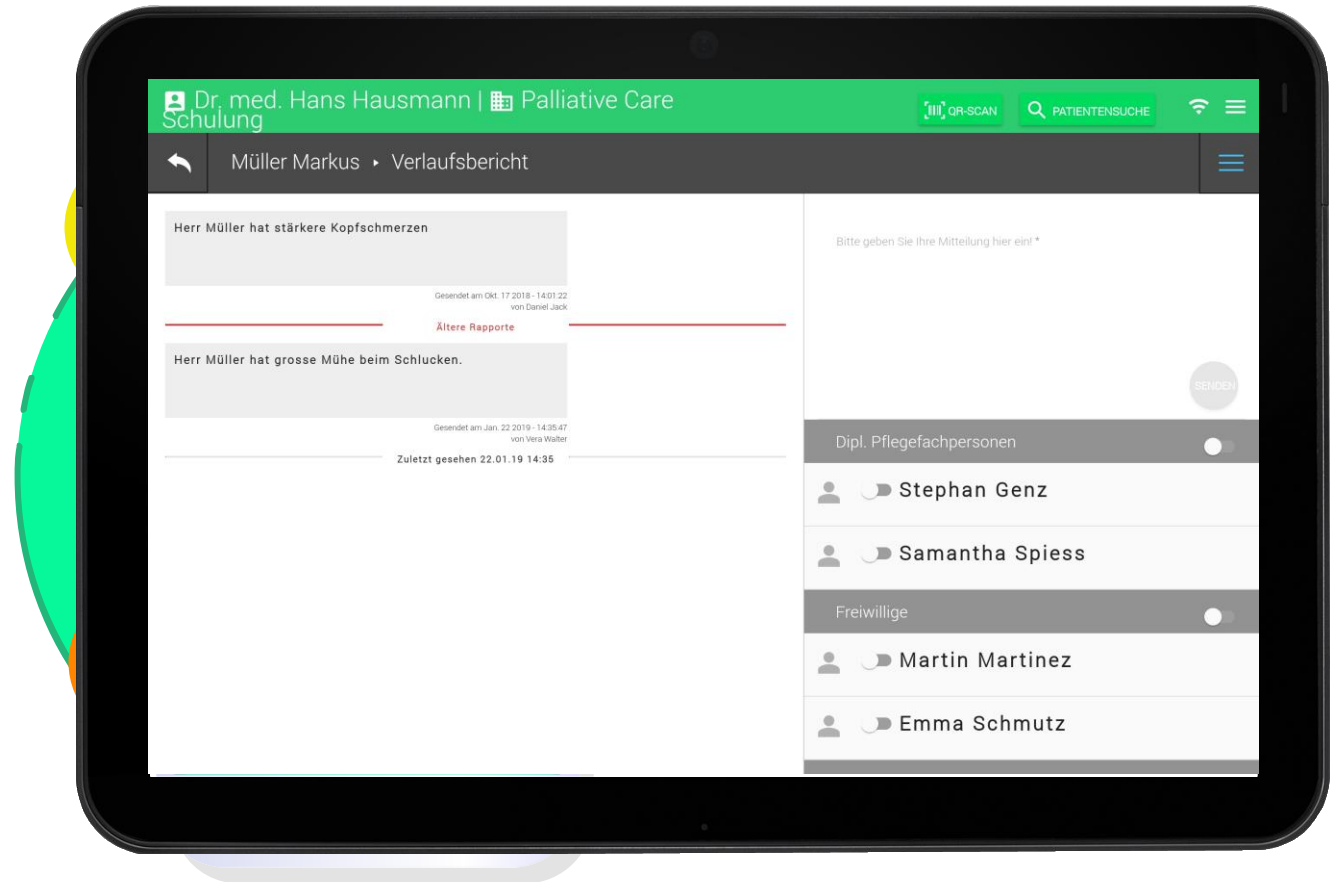

Sozialer Austausch

Wie im Verlaufsbericht hilft im Bereich Sozialer Austausch die erweiterte Chat-Funktion auf effizienteste Weise den Informationsaustausch aller Beteiligten zu gewährleisten. Wichtig ist, dass auch soziale Themen allen zugänglich sind. Auch hier können wichtige Informationen per E-Mail oder SMS notifiziert werden, so ist das ganze Team schnell auf dem neusten Stand.

Sozialer Austausch





Vitaldaten

Die gemessenen Vitaldaten stehen stets dem ganzen Team zur Verfügung und verschaffen einen schnellen Überblick.

Vitaldaten

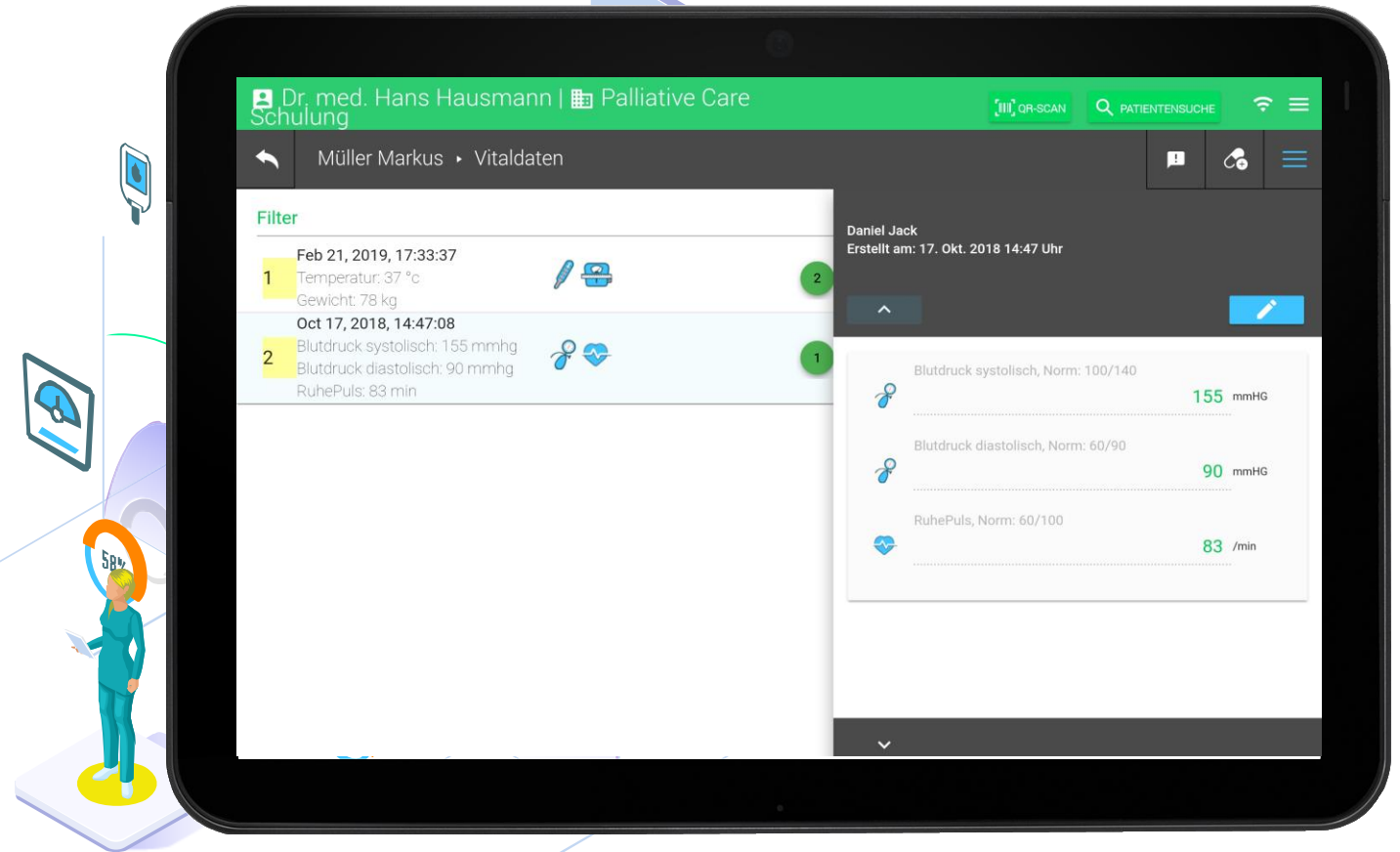

Dokumentenablage

In der Dokumentenablage können auch nicht strukturierte behandlungsrelevante Dokumente hinterlegt werden.

Ob es die Patientenverfügung ist oder die Notfalldokumente des Spitals, ein nur als PDF vorliegender Mediplan oder ein Austrittsbericht, alle stehen zentral zur Verfügung.

Dokumentenablage



Anbieter



AD Swiss Net AG - Steinackerstrasse 35 8902 Urdorf - Tel: +41 52 235 02 70

PalliaCare Service und PalliaCare App werden durch AD Swiss Net AG vertrieben. Engineering, Planung sowie Schulung wird durch Arpage AG erbracht. Health Info Net AG zeichnet sich verantwortlich für den sicheren Zugang über Internet.



PalliaCare basiert auf SMIS (Swiss Medical Internet Services) der Ärztekasse. Es ist über Web-Browser erreichbar sowie als Android-App erhältlich.

